



COMMISSIONE EUROPEA
DIREZIONE GENERALE FISCALITÀ E UNIONE DOGANALE

SCENARI ECONOMICI PER L'ESPORTAZIONE LEGATI AL RECESSO DEL REGNO UNITO

Sommario

I. Informazioni generali	2
II. Scenari	3
1. Merce unionale esportata da EU27 in uscita da OoExt nel Regno Unito.....	3
2. Merce EU esportata da EU27 via Regno Unito diretta a ufficio di uscita – Ooext -in EU27	4
3. Merce esportata dal Regno Unito diretta a ufficio di uscita (OoExt) in EU27	7

I. Informazioni generali

Il presente documento integra la Nota orientativa sul recesso del Regno Unito e questioni connesse alle dogane in caso di mancato accordo e riguarda i principali scenari economici per l'esportazione.

Definizione dello scenario Mancato accordo + CTC

Il 30 marzo 2019, 00:00:00 CET

- Una chiara linea di demarcazione; a partire dalla data di recesso, 30 marzo 2019 (00:00:00 CET), il Regno Unito è scollegato da tutti i sistemi informatici dell'UE, anche per le operazioni che hanno avuto inizio prima della data di recesso.
- Il giorno del recesso alle ore 00:00 CET, il Regno Unito aderirà alla Convenzione relativa ad un regime comune di transito e alla convenzione relativa alla semplificazione delle formalità negli scambi di merci.

Abbreviazioni

ActOoExt	Ufficio doganale di uscita effettivo
CTC	Convenzione relativa ad un regime comune di transito
DeclOoExt	Ufficio doganale di uscita dichiarato
ECS	Sistema di controllo delle esportazioni
EXS	Dichiarazione sommaria di uscita (pre-partenza)
ENS	Dichiarazione sommaria di entrata (pre-arrivo)
OoExp	Ufficio di esportazione
OoExt	Ufficio di uscita

II. Scenari

1. Merce UE esportata da EU27 in uscita da - OoExt- nel Regno Unito

-  Esportazione PL
-  Uscita UK

- a) Recesso del Regno Unito quando la merce si trova nel territorio EU27
- b) Recesso del Regno Unito quando la merce si trova nel territorio del Regno Unito

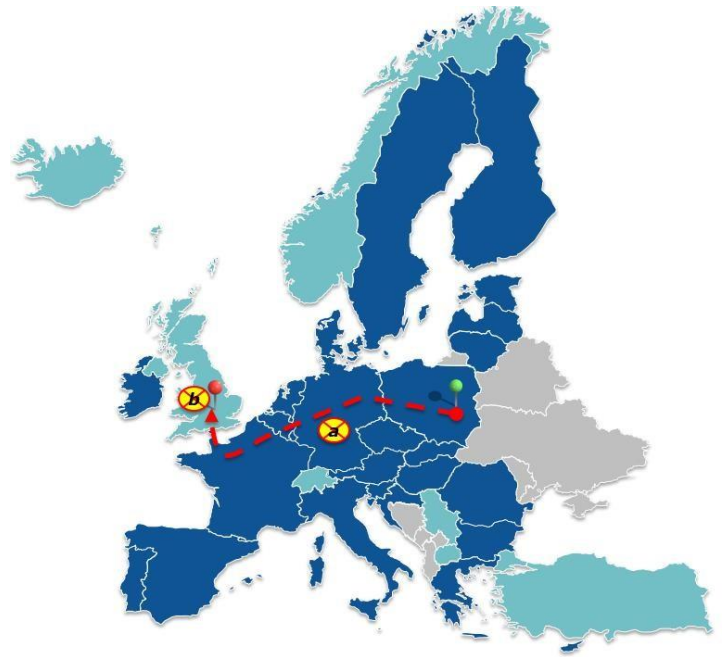

Sotto scenario a): Recesso del Regno Unito – quando la merce si trova nel territorio EU27

- La merce dovrebbe essere presentata presso l'ufficio di uscita – OoExt - all'interno del territorio doganale dell'Unione (deviazione)
- L'ufficio di uscita effettivo – ActOoExt – conferma l'uscita fisica della merce, solo allora la merce può lasciare l'UE
- Proseguimento della circolazione della merce all'interno del Regno Unito sotto vincolo di un regime UK

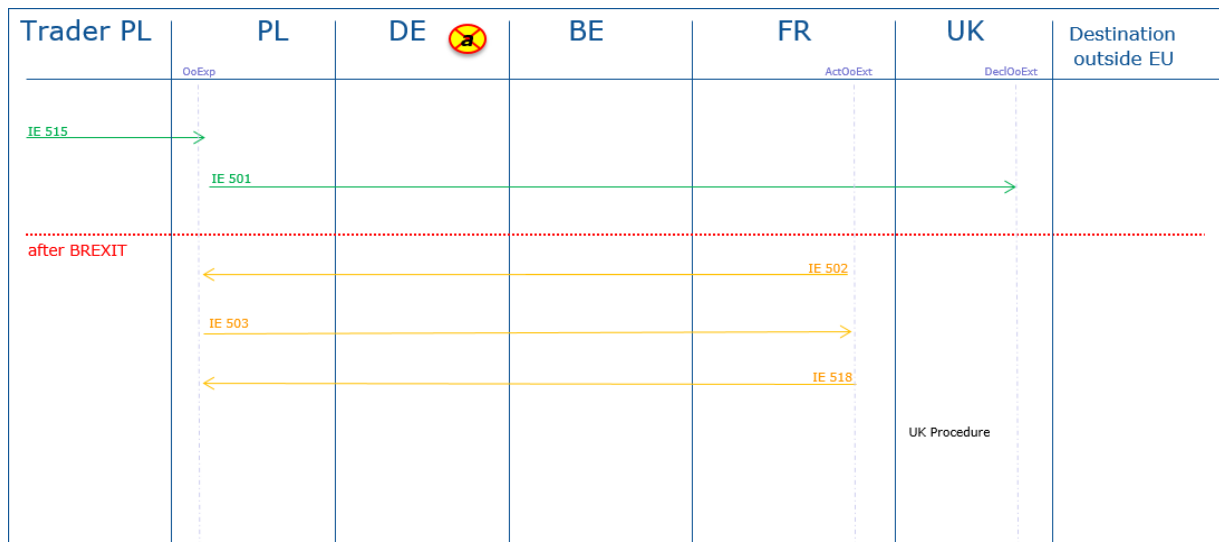



Osservazione: Dal momento che, dalla data del recesso, il Regno Unito diventa una parte contraente nella – CTC -Convenzione del regime comune di transito, la merce potrebbe essere vincolata ad un regime di transito a partire da quella data, preferibilmente presso un ufficio doganale interno al territorio EU27. In questo caso quell'ufficio avrebbe la funzione di – ActOoExt – Ufficio di uscita effettivo.

Sotto scenario b): Recesso del Regno Unito – quando la merce si trova nel Regno Unito

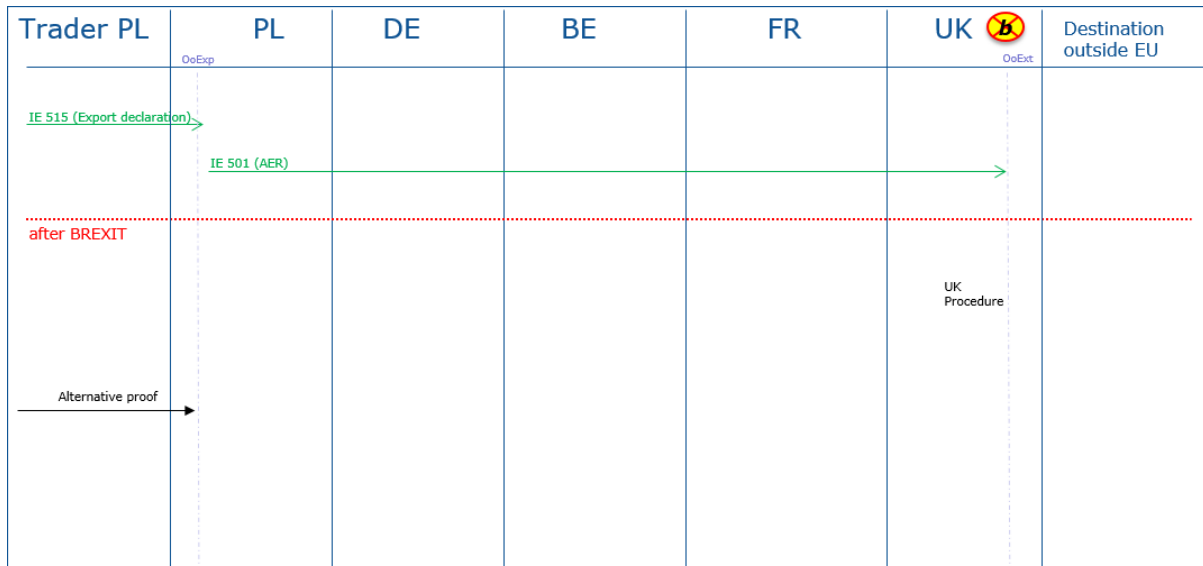
- Non si è applicata alcuna regola per l’uscita della merce
- La merce verrà movimentata in uscita secondo le norme del Regno Unito. Il Regno Unito non potrà inviare alcun messaggio tramite ECS (Sistema di controllo all’esportazione) che confermi l’uscita fisica della merce
- L’ufficio esportazione - OoExp – chiude l’esportazione in ECS sulla base di una prova alternativa



2. Merce UE esportata da EU27 via Regno Unito e diretta a – OoExt- nel territorio EU27

-  Esportazione IE
-  Uscita NL

- Recesso del Regno Unito quando la merce si trova nel territorio EU27
- Recesso del Regno Unito quando la merce si trova nel territorio Regno Unito
- Recesso del Regno Unito dopo che la merce rientra nel territorio EU27



Sotto scenario a): Recesso del Regno Unito – quando la merce si trova nel territorio EU27

- La merce dovrebbe essere

presentata presso un ufficio di uscita –OoExt- che si trovi nel territorio doganale dell’Unione (deviazione)

- Una dichiarazione sommaria di entrata – ENS- sarà depositata presso l’ufficio doganale di primo ingresso nel territorio EU27

- A seguito del rientro in EU27, per raggiungere il punto di uscita - OoExt- dal quale la merce lascia definitivamente il territorio doganale dell'Unione, la merce dovrà essere vincolata ad un regime di transito esterno o qualsiasi altro regime che consenta la circolazione della merce in temporanea custodia a seconda delle norme doganali applicabili all'effettiva modalità di trasporto
- Dovrebbe essere depositata presso l'ufficio di uscita EU27 – OoExt – una notifica di riesportazione, una dichiarazione di riesportazione o una Dichiarazione sommaria di Uscita – EXS.

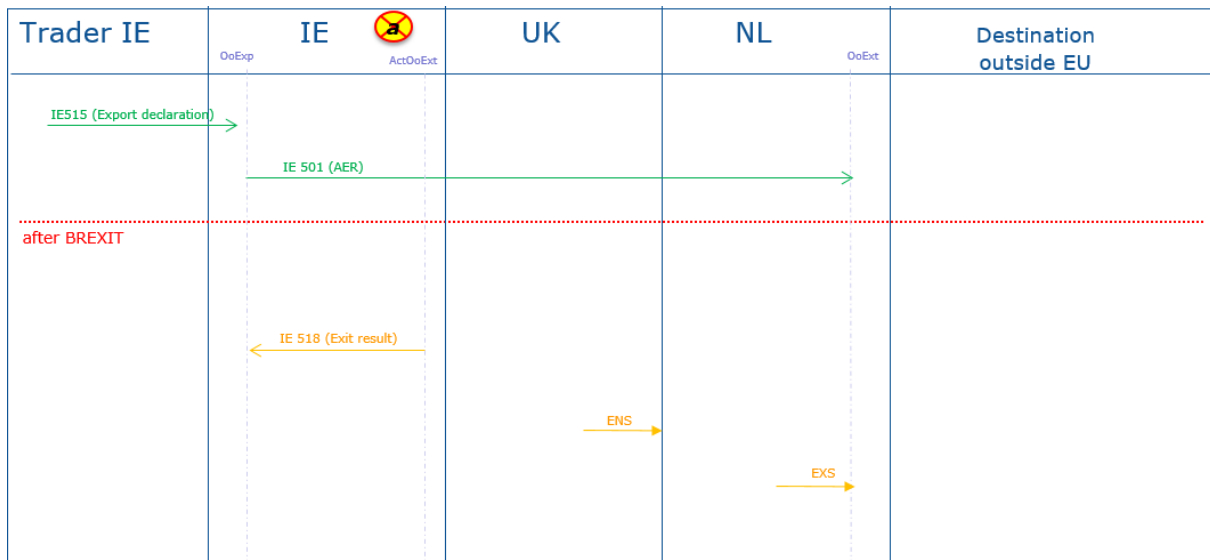

Osservazione: Dal momento che, dalla data del recesso, il Regno Unito diventa parte contraente nella – CTC -Convenzione del regime comune di transito, la merce potrebbe essere vincolata ad un regime di transito a partire da quella data, già nel territorio EU27 (esportazione seguita da transito) e muoversi attraverso il Regno Unito nella direzione del punto di uscita in EU27 dal quale la merce lascerà definitivamente e fisicamente il territorio doganale dell'Unione.

Sotto scenario b): Recesso del Regno Unito – quando la merce si trova nel territorio del Regno Unito

- A partire dalla data del recesso, la merce perde il suo status UE
- Una dichiarazione sommaria di entrata – ENS - dovrà essere depositata presso l'ufficio doganale di primo ingresso nel territorio EU27
- A seguito del rientro in EU27, per raggiungere il punto di uscita - OoExt- dal quale la merce lascia definitivamente il territorio doganale dell'Unione, questa dovrà essere vincolata ad un regime di transito esterno o a qualsiasi altro regime che consenta la circolazione della merce in temporanea custodia a seconda delle norme doganali applicabili all'effettiva modalità di trasporto
- Dovrebbe essere depositata presso l'ufficio di uscita EU27 – OoExt – una notifica di riesportazione, una dichiarazione di riesportazione o una Dichiarazione sommaria di Uscita – EXS.
- L'ufficio esportazione - OoExp – chiude l'esportazione in ECS – sistema controllo esportazione - sulla base di una prova alternativa

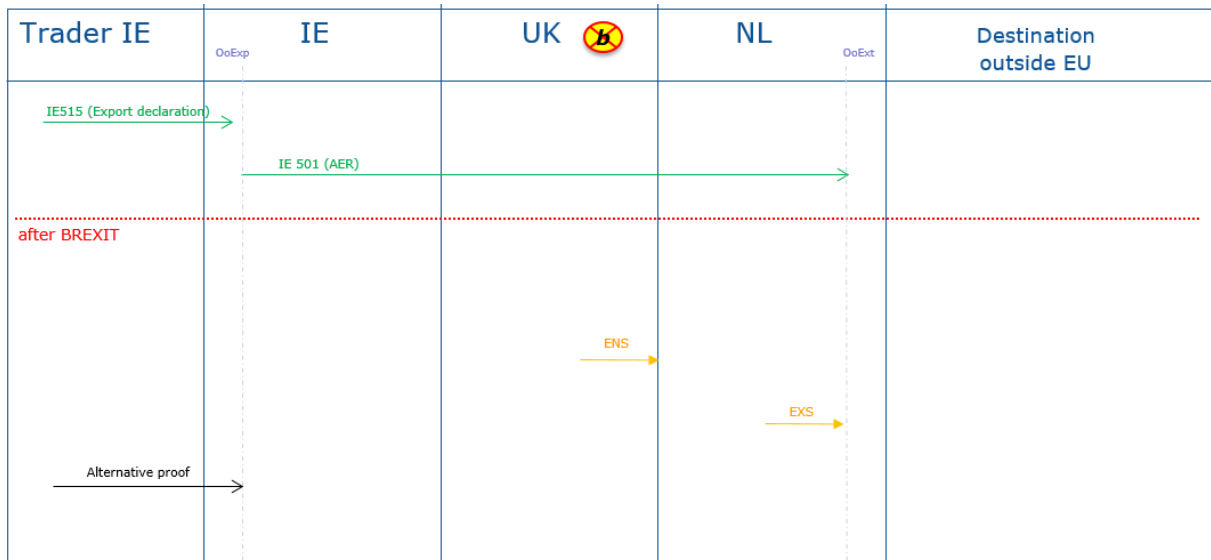

Osservazione: Dal momento che, dalla data del recesso, il Regno Unito diventa parte contraente nella – CTC -Convenzione del regime comune di transito, a partire da quella data, la merce potrebbe essere vincolata ad un regime di transito T1 in NTCS, e muoversi dal Regno Unito in direzione della frontiera esterna EU27, dove la merce lascerà il territorio doganale dell’Unione.

Sotto scenario c): Recesso del Regno Unito – dopo che la merce è rientrata nel territorio EU27

- NL può far uscire la merce come dichiarato

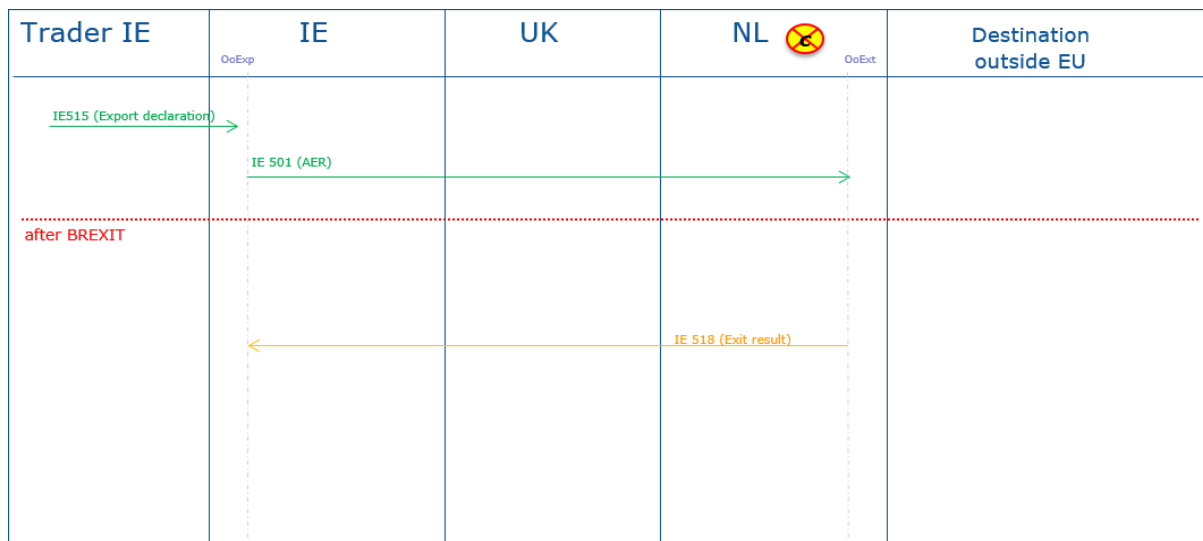

3. Merce esportata dal Regno Unito diretta a ufficio di uscita – OoExt- nel territorio EU27

 Esportazione UK

 Uscita DE

- a) Recesso del Regno Unito quando la merce si trova nel territorio del Regno Unito
- b) Recesso del Regno Unito quando la merce si trova nel territorio EU27

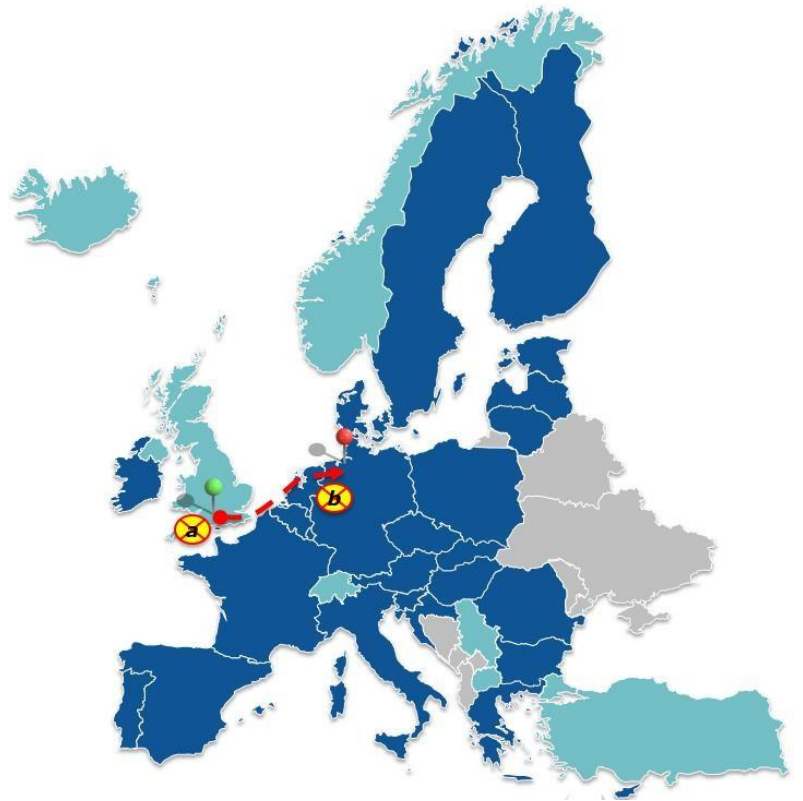

Sotto scenario a): Recesso del Regno Unito – quando la merce si trova nel territorio del Regno Unito

- Quando la merce lascia il Regno Unito è vincolata ai regimi doganali del Regno Unito
- A partire dalla data del recesso la merce perde lo status UE
- Una dichiarazione sommaria di entrata – ENS – dovrà essere depositata presso l’ufficio doganale di primo ingresso nel territorio EU27
- Per raggiungere il punto di uscita - OoExt- dal quale la merce lascia definitivamente il territorio doganale dell’Unione, questa dovrà essere vincolata ad un regime di transito esterno o a qualsiasi altro regime che consenta la circolazione della merce in temporanea custodia a seconda delle norme doganali applicabili all’effettiva modalità di trasporto
- Dovrebbe essere depositata presso l’ufficio di uscita EU27 – OoExt – una notifica di riesportazione, una dichiarazione di riesportazione o una Dichiarazione sommaria di Uscita – EXS

Trader UK	UK 	NL	DE	Destination outside EU
	OoExp		OoExt	
IE515 (Export declaration) →	IE 501 (AER) →			
<hr style="border-top: 1px dashed red;"/>				
after BREXIT	UK Procedure	ENS →	EXS →	

Osservazione: Dal momento che, dalla data del recesso, il Regno Unito diventa parte contraente nella – CTC -Convenzione del regime comune di transito, a partire da quella data, la merce potrebbe essere vincolata ad un regime di transito T1 in NTCS, e muoversi dal Regno Unito in direzione della frontiera esterna EU27, dove la merce lascerà il territorio doganale dell'Unione

Sotto scenario b): Recesso del Regno Unito – quando la merce si trova nel territorio EU27

- L'ufficio di uscita - OoExt – può far uscire la merce attraverso il sistema ECS ma non sarà abilitato a dare conferma elettronica dell'uscita fisica della merce all'ufficio di esportazione - OoExp – del Regno Unito, in quanto dalla data del recesso, il Regno Unito non sarà più connesso al sistema - ECS
- L'ufficio di uscita – OoExt – è tenuto, su richiesta dell'operatore economico, a rilasciare prova dell'uscita della merce.

